LatinSteel

DEFENSA METÁLICA 2 CRESTAS

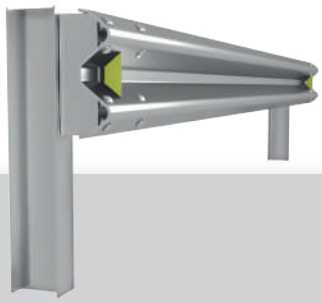

Las **Defensas metálicas** se utilizan como medios de protección en carreteras y vialidades urbanas con la finalidad de que los vehículos no salgan del camino, evitando daños mayores a los pasajeros o a terceras personas teniendo como propósito principal ofrecerles la máxima seguridad a los usuarios.

Vista lateral en sentido del tráfico

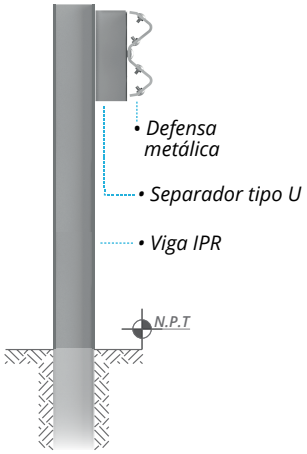

- **Fabricación conforme a la norma AASHTO M180**
- **Garantía escrita de calidad y materiales**
- **Galvanizadas por inmersión en caliente bajo la norma ASTM A123**
- **Máxima resistencia**

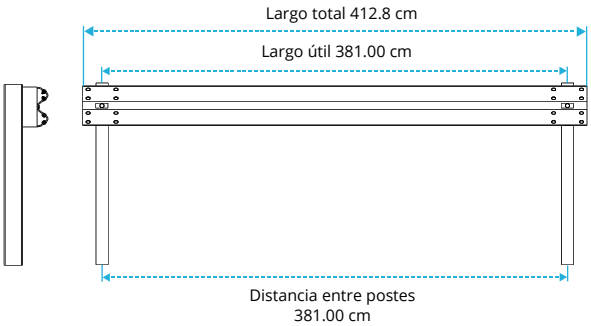

SCT SECRETARÍA DE COMUNICACIONES Y TRANSPORTES

ASTM INTERNATIONAL

Cumplimos con las especificaciones de la NOM-037 de la SCT y normativas de CAPUFE.

DEFENSA METÁLICA DE 2 CRESTAS

ventas@latinsteel.com
latinsteel.com
(81) 8032.6342

Antiguo Camino a Villa de García No. 1000
Santa Catarina NL, México
CP. 66350